



深圳市第二人民医院
深圳大学第一附属医院
深圳第26届世界大运会夏季运动会定点医院



深圳市第二人民医院&南澳人民医院

脑中风OT发展

深圳市第二人民医院 康复医学科

陈晓峰

康复医学科作业治疗部结构



深圳市第二人民医院
深圳大学第一附属医院
深圳第26届世界大运会夏季运动会定点医院

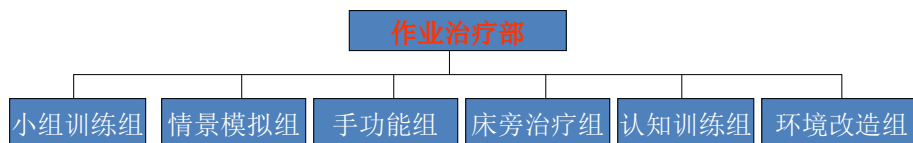

“链式”的作业治疗



深圳市第二人民医院
深圳大学第一附属医院
深圳第26届世界大运会夏季运动会定点医院



生命体征平稳。



神经系统症状不再进展后48小时。

超早期



监护室

早期



本部

中后期



分部

超早期



深圳市第二人民医院
深圳大学第一附属医院
深圳第26届世界大运会夏季运动会定点医院

治疗场地



治疗内容



治疗手段



超早期作业治疗



深圳市第二人民医院
深圳大学第一附属医院
深圳第26届世界大运会夏季运动会定点医院

病房治疗记录表

姓名: 张... 性别: 女 年龄: 67 住院号: 37162 责任OT师:

日期	时间	评估项目 (分)			评估项目 (分)			评估项目 (分)			备注
		ADL	认知	情绪	ADL	认知	情绪	ADL	认知	情绪	
2023/10/10	10:00-11:00	15	10	10	15	10	10	15	10	10	
2023/10/11	10:00-11:00	15	10	10	15	10	10	15	10	10	
2023/10/12	10:00-11:00	15	10	10	15	10	10	15	10	10	

病情不稳定
耐力差

____年__月__日

姓名: _____ 床号: _____ 年龄: _____ 诊断: _____

责任OT师: _____ 管床医生: _____

宣教记录:

- 【1】 让患者大概了解目前存在的障碍及预后。----- ()
- 【2】 简单介绍OT开展的具体项目、意义及注意事项。----- ()
- 【3】 床上良肢位的摆放及定时翻身的相关事宜。----- ()
- 【4】 鼓励患者早期在日常生活中的主动参与，培养“让我们自己来”的良好习惯。----- ()
- 【5】 照料者的角色定位。----- ()
- 【6】 了解患者的动态情况：对自己功能恢复的期望与未来的目标。----- ()

其他说明:

早期



深圳市第二人民医院
深圳大学第一附属医院
深圳第26届世界大运会夏季运动会定点医院



中后期



深圳市第二人民医院
深圳大学第一附属医院
深圳第26届世界大运会夏季运动会定点医院

小组训练



社区适应



环境改造



深圳市第二人民医院
深圳大学第一附属医院
深圳第26届世界大运会夏季运动会定点医院



重建餐厅就餐



重建社会活动

跟踪随访



深圳市第二人民医院
深圳大学第一附属医院
深圳第26届世界大运会夏季运动会定点医院



微信号: shenzhenkf

理念

服务模式: 站式 → 链式
被动运动 → 主动运动
注重局部 → 重视整体
注重运动 → 注重能力
适应 → 改造

治疗模式

认知治疗
心理治疗
ADL 训练
职业训练
家庭随访

治疗手段

单一 → 多元化
枯燥 → 趣味性
手法治疗 → 器械设备



深圳市第二人民医院
深圳大学第一附属医院
深圳第26届世界大运会夏季运动会定点医院

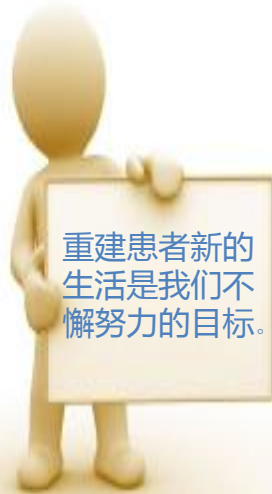

重建患者新的
生活是我们不
懈努力的目标。



深圳市第二人民医院
深圳大学第一附属医院
深圳第26届世界大运会夏季运动会定点医院

谢谢！